

PLANTA BAIXA
ESCALA: 1/50

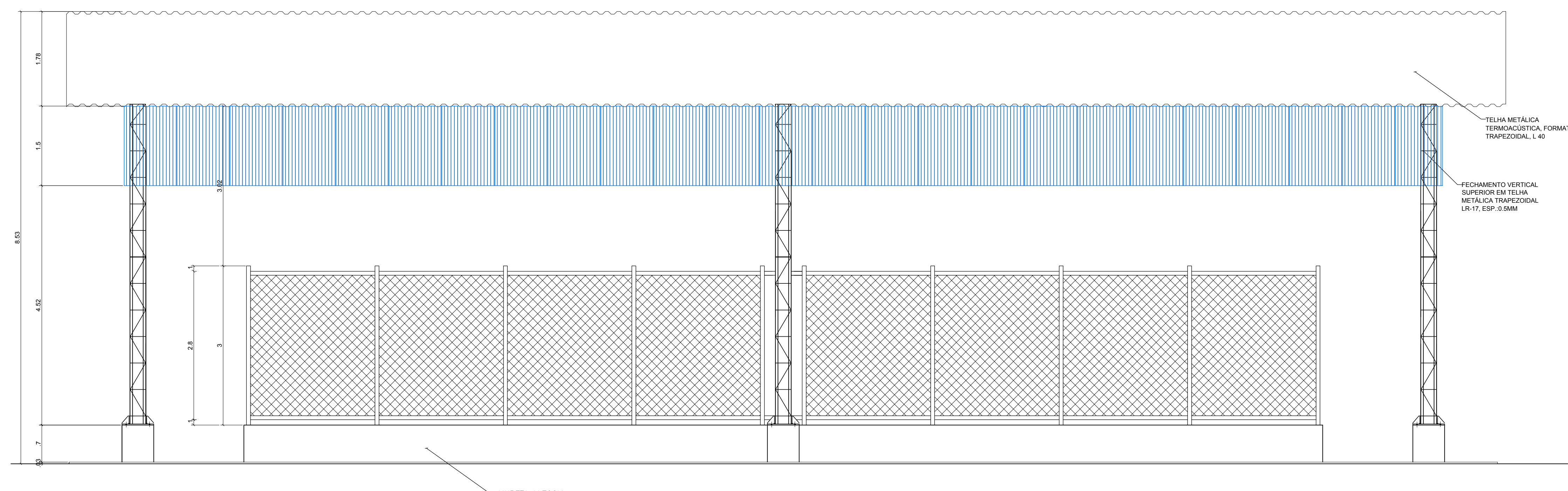

VISTA 01
ESCALA: 1/50

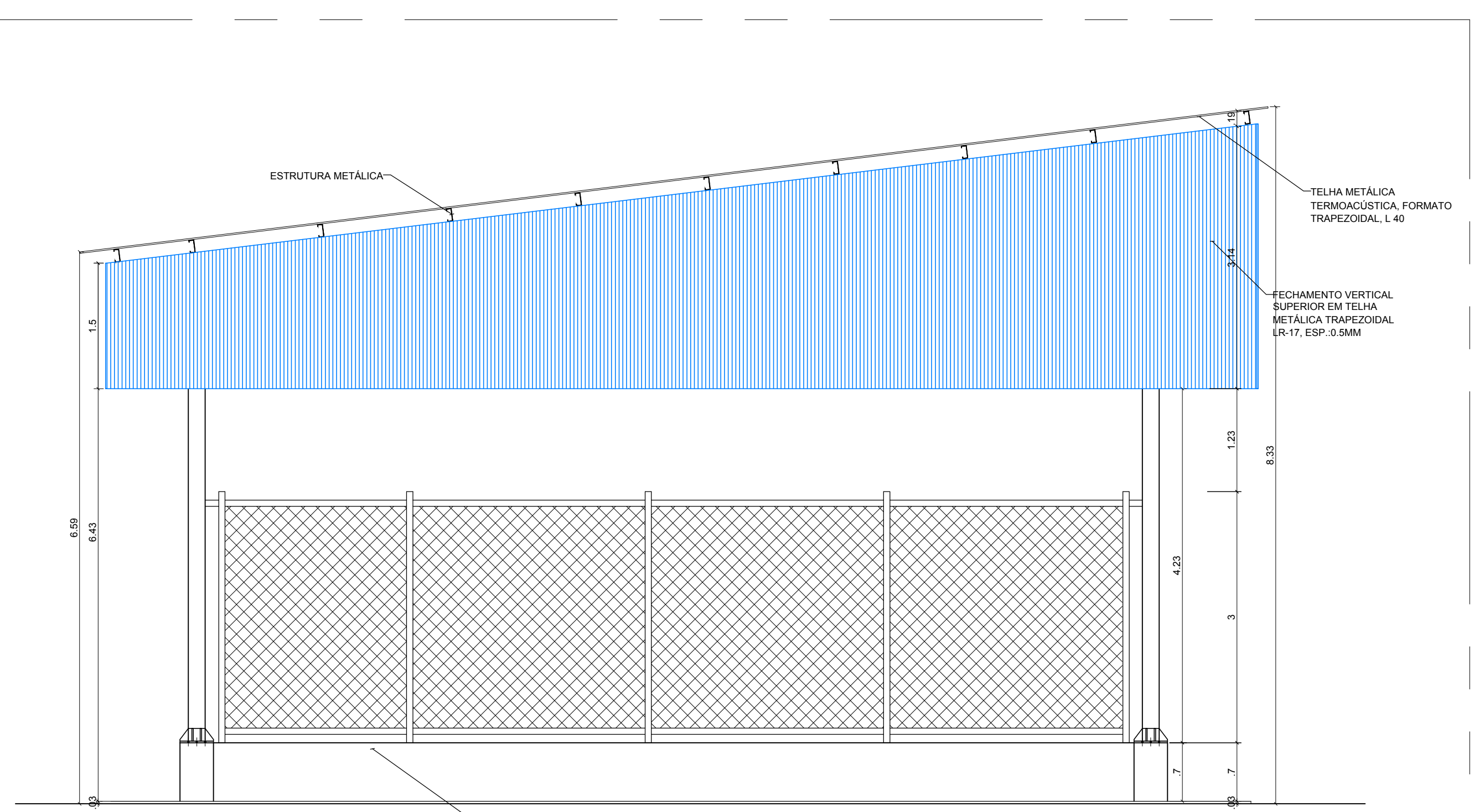

VISTA 02
ESCALA: 1/50

ESPECIFICAÇÕES

- Estrutura metálica constituída por perfis formados a frio, aço estrutural ASTM A-570 G33 (terças) ASTM A-36 (demais perfis).
- Preparo de superfície da estrutura metálica para pintura com jateamento de arêa, limpeza e aplicação de tinta epóxi - Epoximatic (características de primer e acabamento - alta espessura 120 a 200 µm).
- Cobertura com telha metálica termoacústica formato trapezoidal L40 com núcleo de poliuretano 30mm e acabamento em PVC texturizado, na cor branca, pintada nas duas faces.
- Fechamento vertical superior em telha metálica trapezoidal LR-17 esp.: 0,5mm na cor azul pintada nas duas faces.
- Alambrado com tela losangular de arame fio 12, malha 2" revestido em PVC, cor azul, com tubo de ferro galvanizado vertical de 21/2" e horizontal de 1", inclusive portão, pintados com esmalte, cor azul, sobre fundo anti corrosivo.
- Piso quadra poliesportiva em concreto 25MPa, camada única esp. 10cm, com arma. mínima 1/3 da altura, acabamento superl. com retalizador, juntas com corte a serra diamantada preenchida com masticque, sobre base solo brita 30%, espessura 5cm e resina esandr.
- Pintura do piso da quadra e demarcação em faixas com largura de 8cm e 5cm com tinta a base de epoxi.
- Equipamentos desportivos conforme especificações da SEDU.

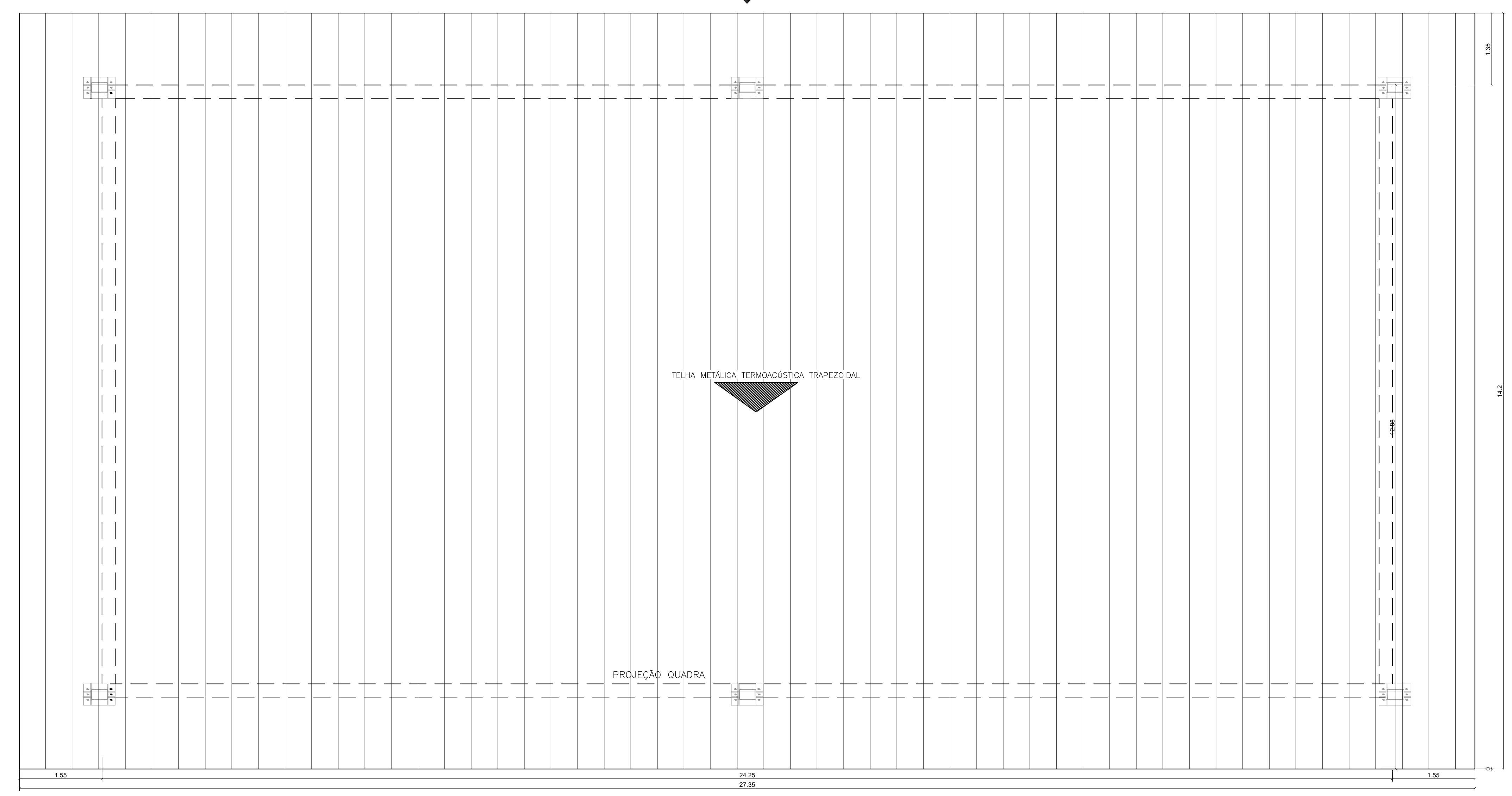

PLANTA DE COBERTURA
ESCALA: 1/50

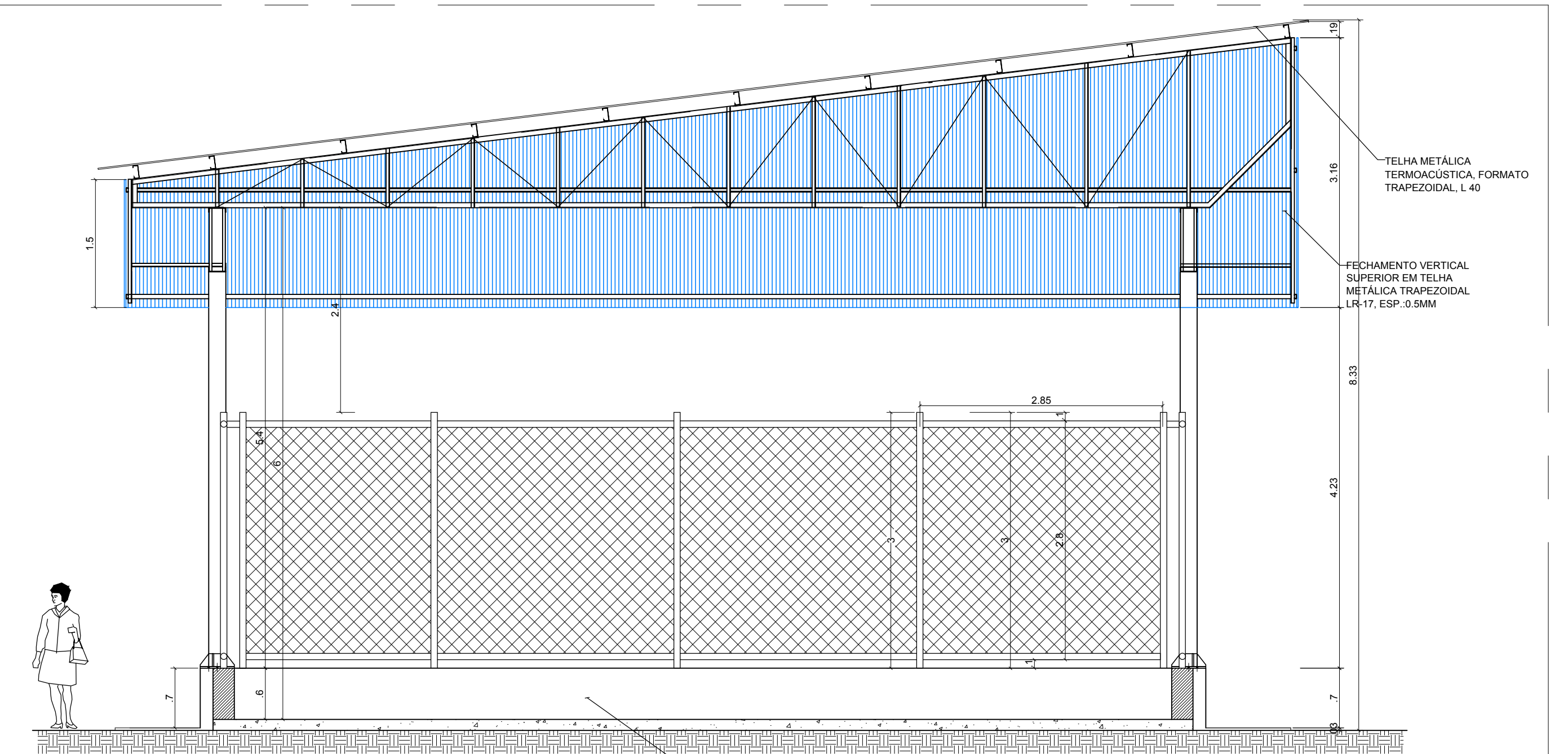

CORTE AA
ESCALA: 1/50

OS	DESCRIÇÃO	RESP.	DATA
05			
04			
03			
02			
01			

REVISÃO	
	GOVERNO DO ESTADO DO ESPÍRITO SANTO SECRETARIA DE ESTADO DA EDUCAÇÃO - SEDU GERÊNCIA DE REDE FÍSICA ESCOLAR
TÍTULO: CONSTRUÇÃO DO ESPAÇO ESPORTIVO COBERTO EEFM JOSÉ RODRIGUES COUTINHO ENDEREÇO: Av. São Paulo, 694E - Santo Antônio - Cariacica - ES	
PROJETO ARQUITETÔNICO	ARQUITETURA
SECRETÁRIO ESTADUAL: HAROLDO CORREIA ROCHA	SECRETÁRIO ESTADUAL: EDUARDO DE MELO TRISTÃO COSTA
SECRETÁRIO DE SERVIÇOS: EDSON DE OLIVEIRA PIRES	SECRETÁRIO DE SERVIÇOS: MARGARETH MAC CAMPANARO
COORDENADOR GERAL EPC: EDSON DE OLIVEIRA PIRES	COORDENADOR GERAL EPC: MARGARETH MAC CAMPANARO
AUTOR PROJETO: MARGARETH MAC CAMPANARO	PROJETO: FERNANDA
SO-AUTOR PROJETO: MARGARETH MAC CAMPANARO	SO-AUTOR PROJETO: FERNANDA
RESPONSÁVEL TÉCNICO: MARGARETH MAC CAMPANARO	RESPONSÁVEL TÉCNICO: FERNANDA
ARQUIVO: LSCAR12-AQ.dwg	ARQUIVO: LSCAR12-AQ.dwg
REFERÊNCIAS: PLANTA BAIXA, VISTAS 1 E 2, CORTE AA, PLANTA DE COBERTURA	REFERÊNCIAS: PLANTA BAIXA, VISTAS 1 E 2, CORTE AA, PLANTA DE COBERTURA
FORMATO: A4 E	DATA: MAI/2018

03
04